Bodenrichtwerte - Gemeinde Röttenbach (Stichtag 01. Januar 2024)

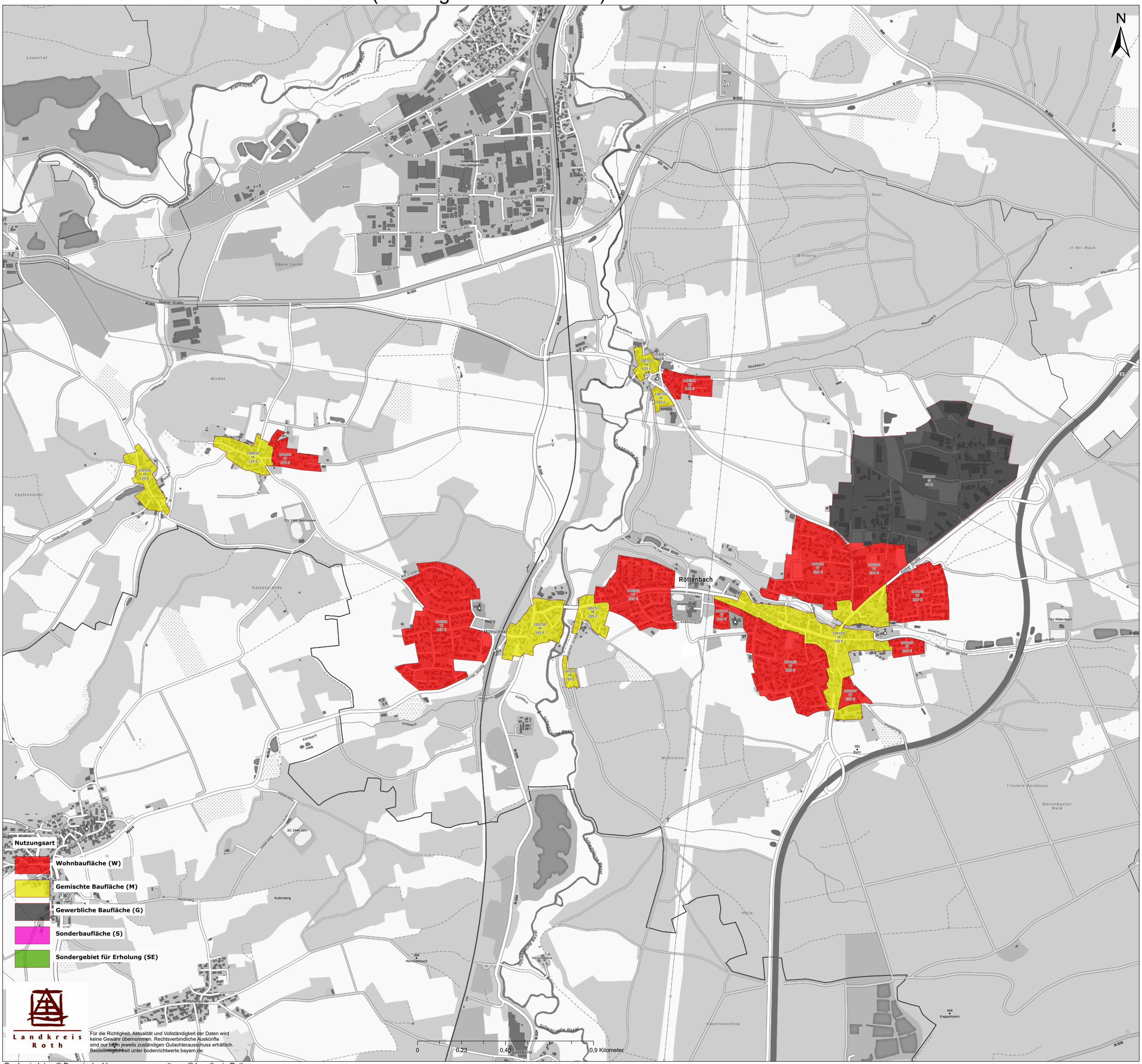

Geobasisdaten © Bayerische Vermessungsverwaltung; © Landkreis Roth